audiophony public-address

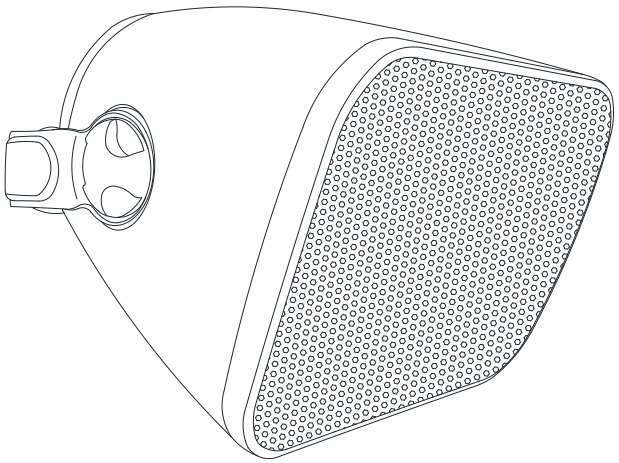

ONDE660

Altavoz de instalación con radiador de graves trasero para amplificadores de 100 V u 8 ohmios. Entregado con soporte de montaje en pared.

ONDE660b Negro - Código H11371
ONDE660w Blanco - Código H11369

La membrana pasiva permite un refuerzo consecuente de los graves.

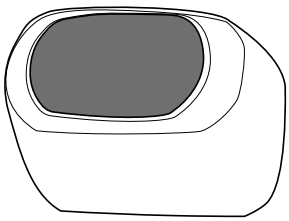

Salidas de potencia	5 / 10 / 20 / 40 W /100 V - 60 W/8 ohmios
Tensión	70/100 V - 8 ohmios
Componentes	6,5" + 1" + radiador trasero de graves
SPL máx. (1 m)	102 dB
Respuesta en frecuencia	90-20 000 Hz
Ángulo de dispersión	90° x 80 ° (HxV)
Material	Carcasa de plástico y rejilla de aluminio, impermeable con la cabeza hacia abajo IP65
Sujeción	Soporte de pared
Conectores	Conector Euroblock
Mando giratorio de potencia	60W / 8Ω- 5 / 10 / 20 / 40 W /100V
Dimensiones	285x200 x197 mm
Peso	3.450 Kg

audiophony public-address

Cableado

Retire las dos tapas de la parte posterior del altavoz para acceder al selector de potencia y a los terminales de conexión.
Conecte los dos cables a los terminales de su altavoz y seleccione la potencia deseada en 70V o 100V o 8 Ohms girando el selector hacia las flechas (aquí en posición 8 Ohms).

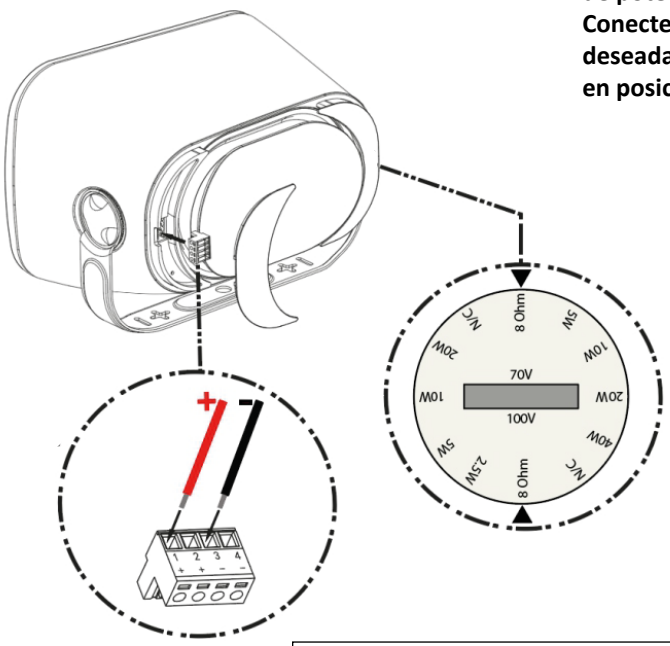

Precaución:
La suma de todos los altavoces conectados no debe superar la potencia máxima de su amplificador.

Tensión peligrosa
Los altavoces deben conectarse en último lugar al amplificador .
Encienda el amplificador cuando la instalación haya finalizado y se haya comprobado minuciosamente.

Instalación

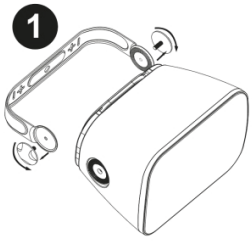

Desmontaje del soporte mural.

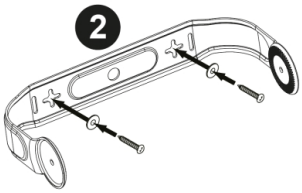

Fijación del soporte mural a la pared.

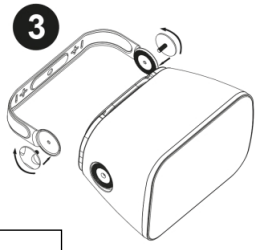

Montaje del soporte mural y orientación del altavoz.

Precaución:
Asegúrate de utilizar tornillos y anclajes que se adapten a tu pared y soporten el peso

Dimensiones

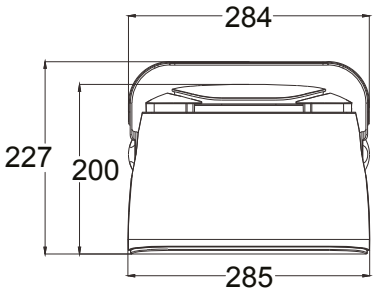

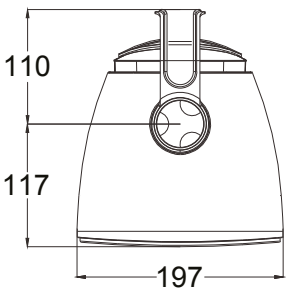

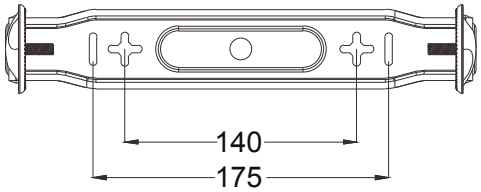

Debido a que AUDIOPHONY® pone el máximo cuidado en sus productos para asegurarse de que sólo obtiene la mejor calidad posible, nuestros productos están sujetos a modificaciones sin previo aviso. Es por eso que las especificaciones técnicas y la configuración física de los productos pueden diferir de las ilustraciones.
Asegúrate de recibir las últimas noticias y actualizaciones sobre los productos AUDIOPHONY® en www.audiophony-pa.com
AUDIOPHONY® es una marca registrada de **HITMUSIC S.A.S** - 595 Rue de la pièce Grande - 46230 FONTANES - FRANCE